

Name:	Push barge WL 2 / 04031960
Built:	1979
Shipyard:	Hilgers Rheinbrohl Germany
Tonnage:	2620
Cargo m3 :	2700
Dimensions:	76.50 x 11.37 x 3.78m
Cargo hold:	1
Hatches:	None / <i>optional new for € 85.000,-</i>
Denn hight:	79cm
Floor:	Steel
Bow thruster:	None
Generators:	No info
Winches:	Standard for and aft
Location:	Germany
Extra info:	Certificates ZSUK valid till 15-02-2029. Valid for zone 3-4. survey needed for state information. 2022 invested new cargo floor
Price:	€ 250.000,-

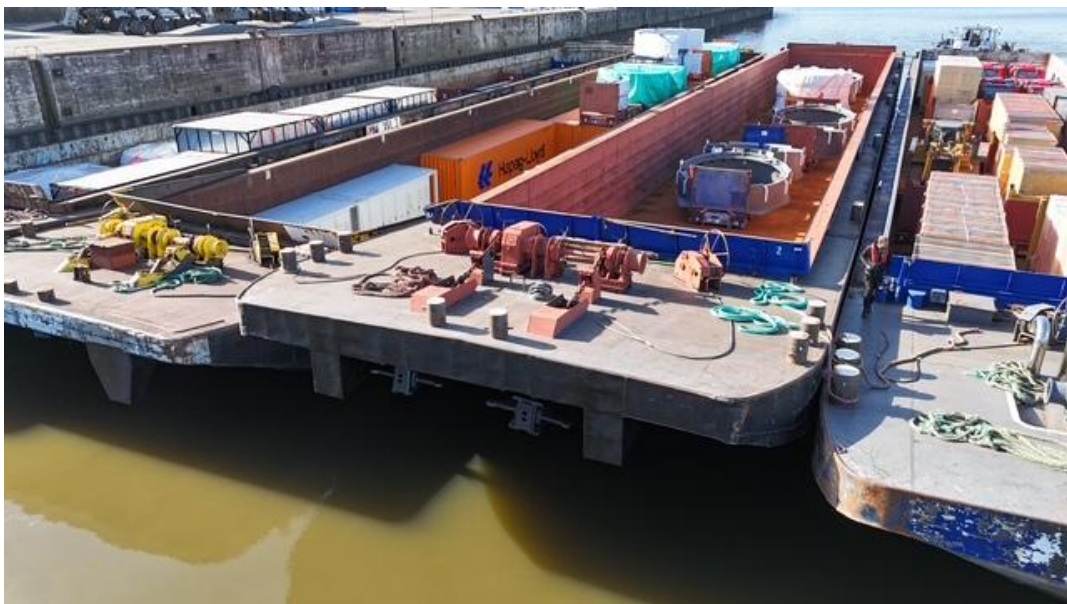

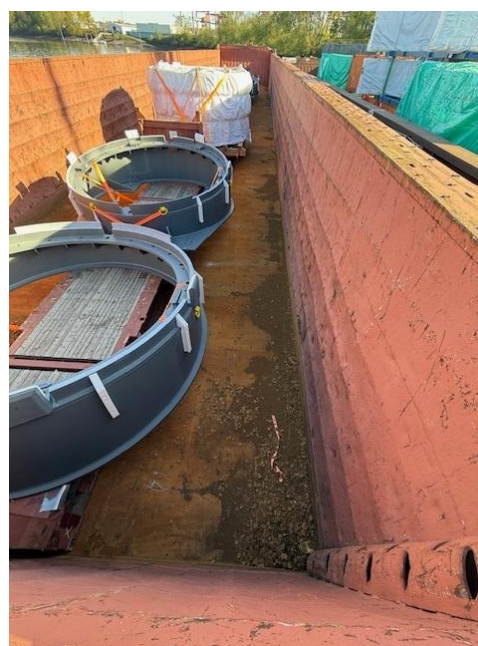

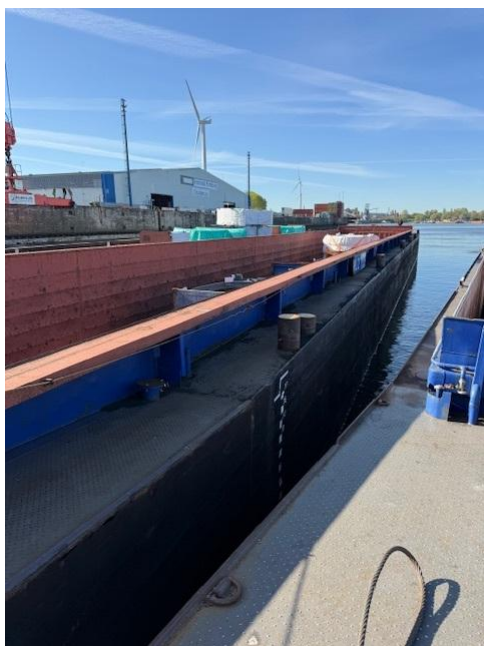

Unionszeugnis Nr.: **DU 3944 U** der Untersuchungskommission: **Hamburg**

16. Eichschein-Nr. **DUD 1944** des Schiffseichamtes: **Mainz** vom **07.05.1999**

17a. Länge ü.a.	76,49 m	18a. Breite ü.a.	11,37 m	19a. Tiefgang ü.a.	3,78 m	20. Freibord	
17b. Länge L	76,49 m	18b. Breite B	11,37 m	19b. Tiefgang T	3,78 m		10 cm

21. Tragfähigkeit / Verdrängung *)	22. Anzahl Fahrgäste	23. Anzahl Fahrgastbetten
2620,236 / --- t / m ³ *)	---	---

24. Anzahl wasserdichter Querschotte	25. Anzahl Laderäume	26. Art des Lukendachs
3	1	---

27. Anzahl Motoren zum Hauptschiffsantrieb	28. Total Hauptantriebsleistung	29. Anzahl Hauptpropeller
---	--- kW	---

30. Anzahl Bugankerwinden	31. Anzahl Heckankerwinden
1 davon 1 mit Kraftantrieb	--- davon --- mit Kraftantrieb

32. Anzahl Schlepphaken	33. Anzahl Schleppwinden
---	--- davon --- mit Kraftantrieb

34. Ruderanlagen			
Anzahl Hauptruderblätter	Hauptrudderantrieb	-hand *)	-elektrisch/hydraulisch *)
---		-elektrisch *)	-hydraulisch *)
Andere Anlage: Ja / Nein *) Art: ---			
Flankenruder:	Flankenrudderantrieb:	-hand *)	-elektrisch/hydraulisch *)
Ja / Nein *)		-elektrisch *)	-hydraulisch *)
Bugsteuereinrichtung	-Bugrudder *)	- fernbedient	Inbetriebnahme fernbedient
Ja / Nein *)	-Bugstrahl *)	Ja / Nein *)	Ja / Nein *)
	-andere Einrichtung *)		

35. Lenzeinrichtungen			
Anzahl Lenzpumpen	---	, davon motorisiert	---
Mindestfördermenge		erste Lenzpumpe	--- l/min
		zweite Lenzpumpe	--- l/min

*) Änderung(en) unter Nummer(n):
Neuer Wortlaut:

*) Diese Seite wurde ersetzt.

(Ort)

(Datum)

(Untersuchungskommission)

Siegel

(Unterschrift)

Schiffsname: WL 2

Boden & Seiten

	8,0	8,7	9,1	8,9	8,5	7,4	
	7,8	6,9	8,6	7,6	8,4	7,3	
	7,8	7,0	10,6	8,7	8,4	9,1	8,0
	10,3	7,1	7,6				7,6
	7,1	8,0	11,5	7,6	7,9	7,6	8,1
	9,0	8,2					7,9
	7,9	8,1	8,7	7,4	6,1	8,1	6,2
	9,9	7,9					5,7
	7,6	8,4	9,5	7,6	6,8	6,0	6,1
	10,7	7,6					7,4
←	Seiten		X	Boden		→	
	8,0	7,6	8,8	7,3	8,8	8,5	7,0
	9,5	6,1					6,6
	5,2	7,5	9,5	7,6	7,1	6,6	7,0
	8,9	7,9					7,5
	6,3	11,6	7,1	8,7	8,3	8,7	10,0
							7,5
	6,0	6,1	6,8	5,9	5,8		11,6

Querschlitten an Bord einschleppen