

BROKERAGE OFFERING/ INLAND PUSH BOAT VESSEL

Name *ELBE 1* **Europe number** *32200687*

Casco Hull

Dimensions	27,20 x 8,70 x 1.00 - 1.20m	
Built	1986	
Shipyard	Melnik Praag CZ	Country Czechia
Tonnage	Cert valid 2300 tons	
M3		

Machinery

Main engines(s)	2 x	Cummins KTA 19	HP 500/ total 1000 HP
		Gearbox Masson	Info
Bow-thruster(s)		None	
Generator(s)		Type 2x New	Kva 40 and 30
Pump(s)		Type no info	
Winche(s)		Type yes front/ hand	
Ruder(s)		Type no info	Propellor(s) 2x 90cm



Seller is known with general conditions, the specification can be different then offered by seller.

Tel: +31 (0)183 642828 M: +31 (0)653 244870

E: hs@hsbv.nl W: www.hsbv.nl

BROKERAGE OFFERING/ INLAND PUSH BOAT VESSEL

Deckhouse / wheelhouse

Wheelhouse information	Type movable	material steel	height 9.50
------------------------	--------------	----------------	-------------

Deckhouse aft

accommodation

Bedrooms 4/for 6 crew	Mess room 1 / new
-----------------------	-------------------

Bathroom 1 plus sep toilet	Entrance 1
----------------------------	------------

General information

Nautical equipment

Maintenance of vessel	many re fitted parts.
-----------------------	-----------------------

Certificates of vessel	Valid 2026 - Communautaire/ Zone 2 (D) not Rijn area
------------------------	--

Bottom report	See report
---------------	------------

Delivery terms	2024
----------------	------

Price

Price request € 295.000,-

Conditions CIF Hamburg port / delivery time on request

Pictures:



Seller is known with general conditions, the specification can be different then offered by seller.

Tel: +31 (0)183 642828 M: +31 (0)653 244870

E: hs@hsbv.nl W: www.hsbv.nl

BROKERAGE OFFERING/ INLAND PUSH BOAT VESSEL



BROKERAGE OFFERING/ INLAND PUSH BOAT VESSEL



Seller is known with general conditions, the specification can be different then offered by seller.

Tel: +31 (0)183 642828 M: +31 (0)653 244870

E: hs@hsbv.nl W: www.hsbv.nl

BROKERAGE OFFERING/ INLAND PUSH BOAT VESSEL

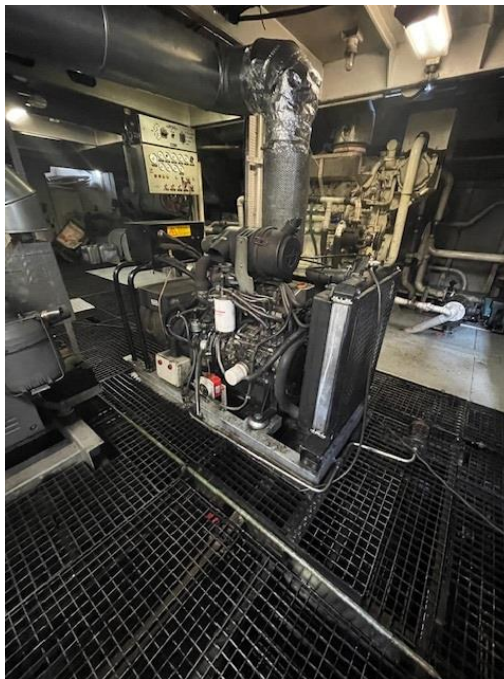

BROKERAGE OFFERING/ INLAND PUSH BOAT VESSEL

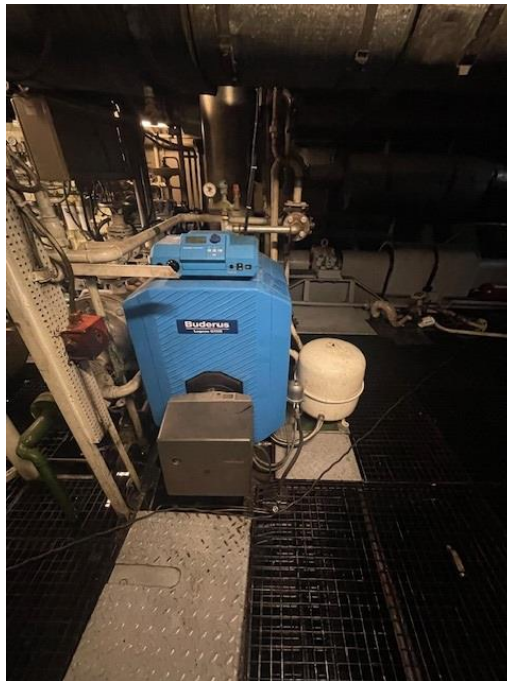

Seller is known with general conditions, the specification can be different then offered by seller.

Tel: +31 (0)183 642828 M: +31 (0)653 244870

E: hs@hsbv.nl W: www.hsbv.nl

BROKERAGE OFFERING/ INLAND PUSH BOAT VESSEL



BROKERAGE OFFERING/ INLAND PUSH BOAT VESSEL

- 5 -
der Untersuchungskommission Hamburg

Unionsschein Nr. HH 4899 U

16. Eichscheinr. ---	des Schiffseichamtes ---		vom ---	
17a. Länge ü.a. 27,22 m	18a. Breite ü.a. 8,70 m	19a. Tiefgang ü.a. 1,20 m	20. Freibord 101 cm	
17b. Länge L 26,97 m	18b. Breite B 8,50 m	19b. Tiefgang T 1,20 m		
21. Tragfähigkeit / Verdrängung *) 78.000 / --- t / m³ *)	22. Anzahl Fahrgäste ---	23. Anzahl Fahrgastbetten ---		
24. Anzahl wasserdichter Querschotten 3	25. Anzahl Laderäume ---	26. Art des Lukendachs ---		
27. Anzahl Motoren zum Hauptschiffsantrieb 2	28. Total Hauptantriebsleistung 736 kW	29. Anzahl Hauptpropeller 2		
30. Anzahl Bugankerwinden --- davon --- mit Kraftantrieb	31. Anzahl Heckankerwinden 2 davon 2 mit Kraftantrieb			
32. Anzahl Schlepphaken ---	33. Anzahl Schleppwinden --- davon --- mit Kraftantrieb			
34. Ruderanlagen				
Anzahl Hauptruderbügel 2		Hauptruderantrieb ---hand *) ---elektrisch *) ---elektrisch / hydraulisch *) ---hydraulisch *)		
Andere Anlagen: ja / Nein *) Art: ---				
Flankenruder ja / Nein *)		Flankenruderantrieb ---hand *) ---elektrisch *) ---elektrisch / hydraulisch *) ---hydraulisch *)		
Bugsteuereinrichtung ja / Nein *)		Bugsteuereinrichtung ---Bugruder *) ---Bugstrahl *) ---andere Einrichtung *) ---fernbedient ja / Nein *) ---Inbetriebnahme fernbedient ja / Nein *)		
35. Lenzeinrichtungen				
Anzahl Lenzpumpen 2	davon motorisiert 2			
Mindestfördermenge	erste Lenzpumpe 254 l / min	zweite Lenzpumpe 208 l / min		

*) Änderungen (en) unter Nummer(n):
Neuer Wortlaut: _____

*) Diese Seite wurde ersetzt.

(Ort) _____ (Datum) _____
Stapel _____ Untersuchungskommission
(Unterschrift) _____

*) Nichtzutreffendes streichen

Bundesrepublik Deutschland



Zuständige Behörde
GDWS

ADN - Zulassungszeugnis
Nr. ZZ-MZ-4485

- Name des Schiffes: **Elbe 1**
- Anteilige Schiffsnummer: **32200687**
- Art des Schiffes: **Schubboot**
- Zusätzliche Anforderungen: Schiff auf Grund von Absatz 7.1.2.10.1¹⁾
Schiff auf Grund von Absatz 7.2.2.10.2¹⁾
Das Schiff entspricht den zusätzlichen Bauvorschriften für Doppelhüllenschiffe der Untereinheiten 0-1-0-80 bis 0-1-0-96/0-2-0-80 bis 0-2-0-96¹⁾
- Zugelassene Abweichungen: ¹⁾ _____
- Die Gültigkeit dieses Zulassungszeugnisses erlischt am **15.05.2024**
- Das vorliegende Zulassungszeugnis Nr. --- wurde am --- von --- (zuständige Behörde) ausgestellt
- Das Schiff ist zur Beförderung gefährlicher Güter zugelassen auf Grund:
- eigener Untersuchung vom ¹⁾ ---
- des Untersuchungsberichts der anerkannten Klassifikationsgesellschaft ¹⁾ **DNV GL** vom **15.05.2019**
(Name der Klassifikationsgesellschaft)
- des Untersuchungsberichts der anerkannten Untersuchungsstelle ¹⁾ --- vom ---
(Name der Untersuchungsstelle)
- unter Zulassung der Gleichwertigkeiten: ¹⁾ _____
- anhand von Ausnahmegenehmigungen: ¹⁾ _____
- Ausgestellt in **Mainz** (Ort) am **21.05.2019**
-  **GDWS** (zuständige Behörde)
(Unterschrift) *H. Rapp*

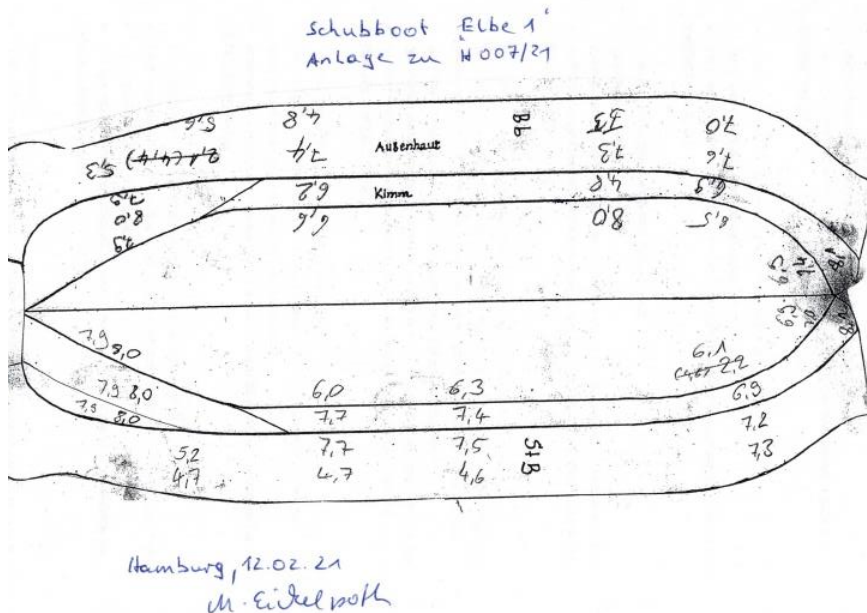

Seller is known with general conditions, the specification can be different then offered by seller.

Tel: +31 (0)183 642828 M: +31 (0)653 244870

E: hs@hsbv.nl W: www.hsbv.nl