

Name:	Push barge Bazel / 02339428
Built:	2007
Shipyard:	China
Tonnage:	3400
Cargo m3 :	3800 m3
Dimensions:	93.50 x 11.40 x 3.59m
Cargo hold:	1
Hatch covers:	New aluminium from Haveruy 2024
Denn hight:	1.40m
Floor:	Steel
Bow thruster:	None
Generators:	Yes plus pump for ballast system / water to be removed
Winches:	Yes front and aft new 2023
Location:	NL
Extra info:	CVO valid till 2030. (series of four (4) identical barges to offer)
Price:	€ 1.150.000,- ex vat/ as is where is







Survey Juli 10 2024

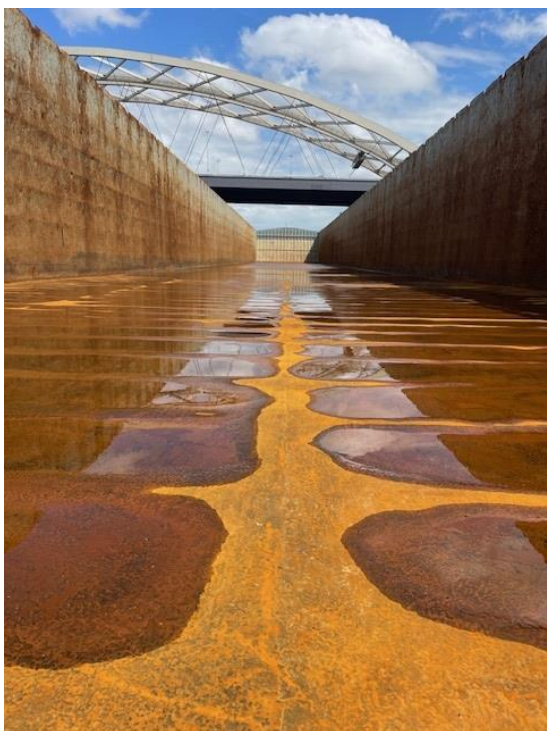

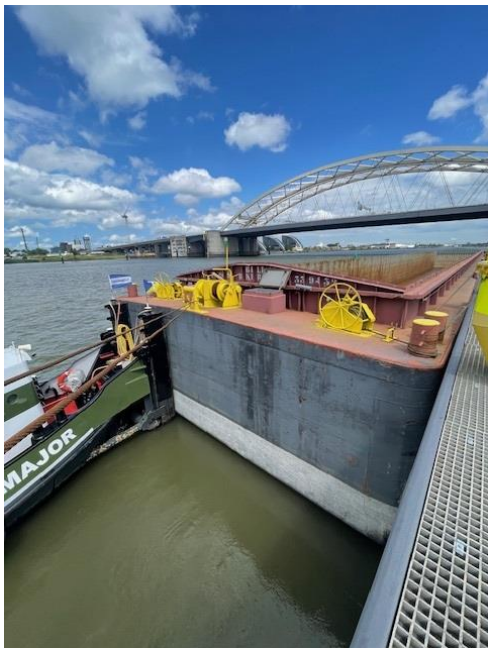





INBOUWVERKLARING MOTOREN
BIJLAGE BIJ HET MOTORPARAMETER PROTOCOL

Scheepsnaam	:BAZEL
ENI-nummer	:02339428
ID-nummer	:63078
Scheepstype	:Vrachtduwbak

Soort inspectie*	:Inbouwkeuring
------------------	----------------

Fabrikant Motor	:YANMAR
Motortype	:4TNV88-BIGE
Nom. vermogen (kW)	:18,9
Nom. toerental (1/min)	:1500
Aantal cilinders	:4
Gebruik waarvoor motor bestemd	:generator
Bouwjaar motor	:2021
Type goedkeuringsnummer	:e13*2016/1628*2016/1628EC2/D*0042
Identificatienummer van de motor	:182550
Locatie van inbouw	:machinekamer voorschip

De motor en motoronderdelen die van belang zijn voor de uitlaatgassen zijn bepaald op grond van de details op het gegevensplaatje. De test is uitgevoerd op basis van de instructies van de motorfabrikant betreffende de controle van onderdelen en motorparameters die van belang zijn voor de uitlaatgassen.

A) Test van de onderdelen

Aanvullende onderdelen die van belang zijn voor de uitlaatgassen en in instructies van de motorfabrikant betreffende de controle van de onderdelen en motorparameters die van belang zijn voor de uitlaatgassen zijn opgenomen, moeten in de tabel worden opgenomen.

Onderdeel	Geregistreerd onderdeelnummer	Overeenstemming*			
		Ja	Nee	x	N/A
Nokkenas / zuiger		Ja	Nee	x	N/A
Injectieklep		Ja	Nee	x	N/A
Gegevensreeks / software nummer		Ja	Nee	x	N/A
Inspuitpomp		Ja	Nee	x	N/A
Cilinderkop		Ja	Nee	x	N/A
Uitlaatgas turbocompressor		Ja	Nee	x	N/A
Tussenkoeler		Ja	Nee	x	N/A
		Ja	Nee		N/A
		Ja	Nee		N/A

Ditte meten zijn in termen van millimeters weergegeven

Meters/mm's represent in terms of a millimeter

0 - Buitenboord afsluiter / Sea cock
Op te lassen put of ringel / Rivet or fitting to be welded
Beelds aanzicht dubbelplaat / Doubling plate already on the ship
Waar te brengen dubbelplaat / Doubling plate to be mounted
Te verwijderen dubbelplaat / Doubling plate to be removed

Meetsysteem diktes / Minimum thickness

Vlak	6.11	mm	Schroefvlak	0.00	mm	Spelling	Toestaan: voldaat
7.173	mm	Persteek	0.00	mm	#N/A	#N/A	
6.11	mm						

Scheepsmaat / Ship's name: B-serie / 10233973X

ID/ENI nummer / ID number: 0

Scheepslengte / Ship length: 93.5 m

Scheepswaarde / Surveyor: H. Donkers

Datum survey / Date survey: 03-2022

Plaats survey / Place survey: ALST

Register Holland
KEURING EN CERTIFICERING BINNENVAART

